

La piattaforma di ausilio alla redazione e aggiornamento dei Piani di Spostamento Casa-Lavoro

I INCONTRO

- A) Programmazione delle attività
- B) Crono-programma delle attività

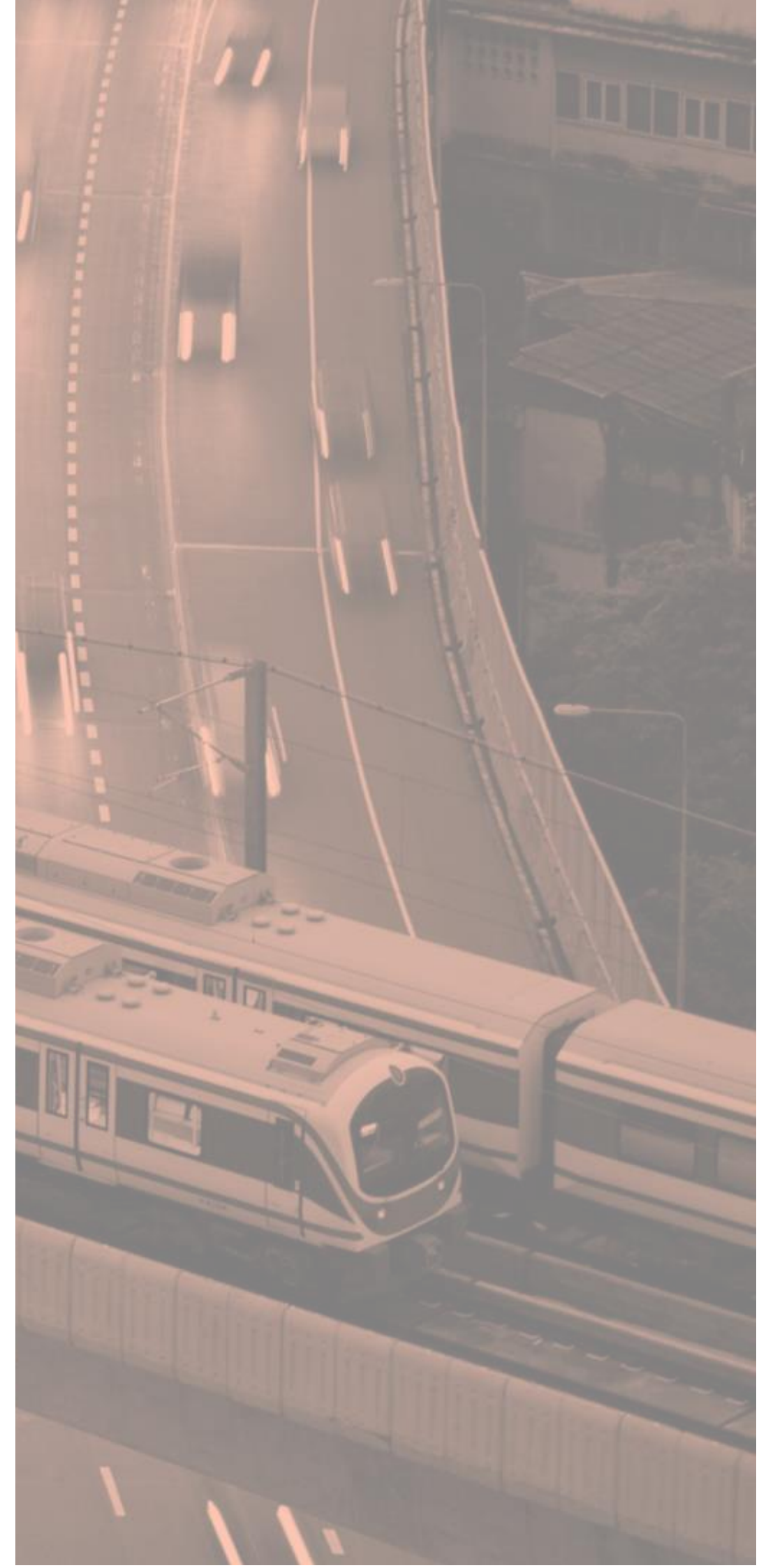

La piattaforma di ausilio alla redazione e aggiornamento dei Piani di Spostamento Casa-Lavoro

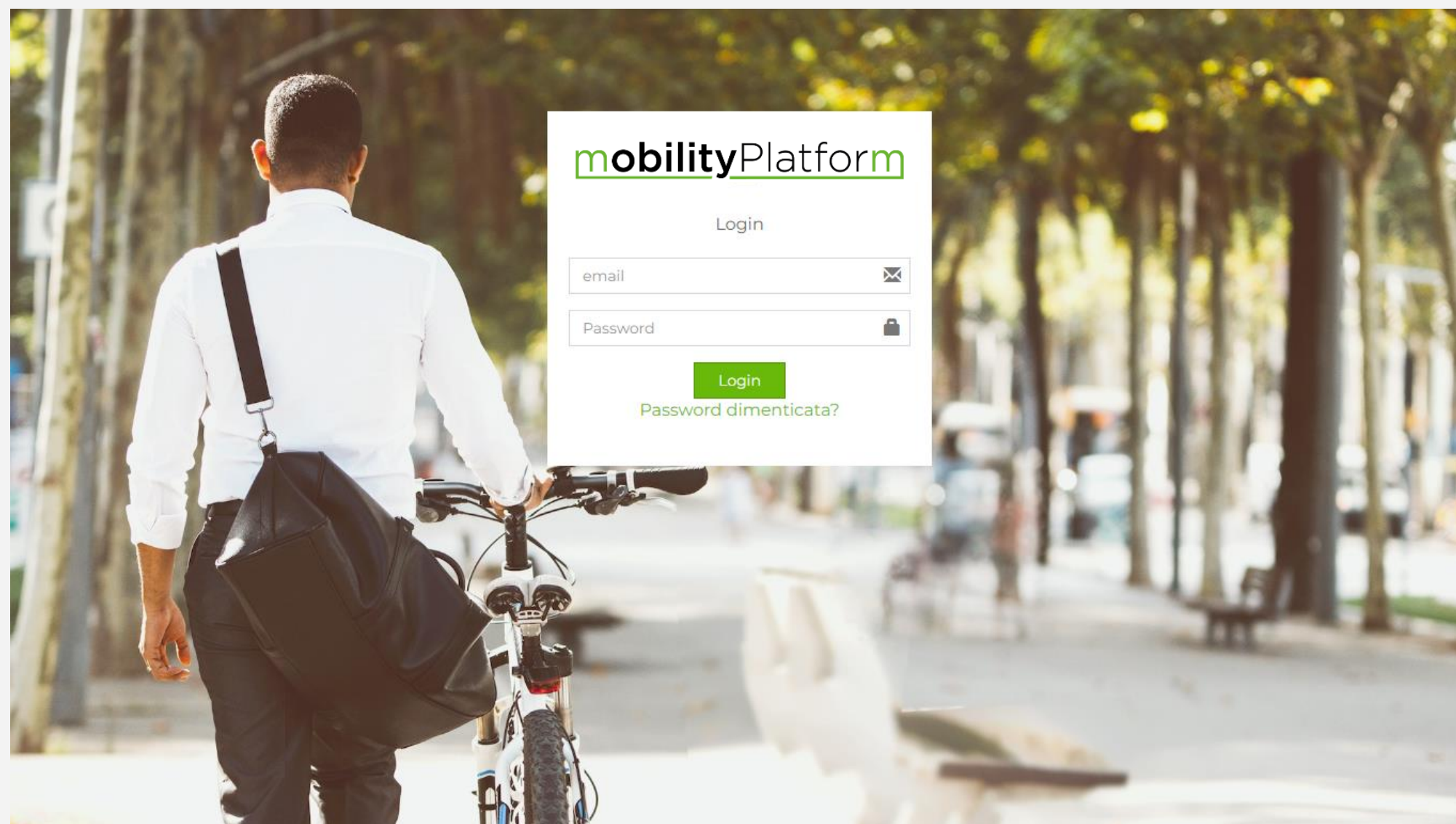

1. L'Approccio Metodologico
2. La piattaforma e le fasi di lavoro
3. Il Cronoprogramma delle Attività

mobilityPlatform

L'Approccio Metodologico

1. Macro Fasi di Progetto

II MM - Decreto 179/2021 di natura non regolamentare

Gazzetta Ufficiale 26 maggio 2021

Art. 3 - PSCL

Il PSCL ... sulla base dell'analisi degli spostamenti casa-lavoro dei dipendenti, delle loro esigenze di mobilità e dello stato dell'offerta di trasporto presente nel territorio interessato.

questionario



*analisi degli
spostamenti
casa-lavoro dei
dipendenti*

info aziendali



*stato
dell'offerta di
trasporto*

II MM - Decreto 179/2021 di natura non regolamentare

Gazzetta Ufficiale 26 maggio 2021

Art. 6 - Funzioni del MMAz e del MMArea

Mobility Manager d'Area

a) attività di raccordo tra i MMAz del territorio ... per lo sviluppo di best practices e moduli collaborativi, anche mediante convocazione di riunioni, una tantum o con cadenze periodiche, e organizzazione di incontri e seminari, comunque denominati, e svolgimento di ogni altra attività utile al miglioramento delle pratiche di redazione dei PSCL;

Il percorso schematico per la redazione del PSCL ai sensi delle Linee Guida interministeriali

- analisi informazioni reperibili dalla banca dati su popolazione aziendale
- analisi delle condizioni strutturali aziendali e offerta di trasporto, comprensiva dei servizi e delle misure di mobility management preesistenti
- definizione del contenuto del questionario e somministrazione dello stesso
- attività di comunicazione di promozione dell'indagine
- elaborazione statistica dei risultati dell'indagine
- individuazione e definizione delle misure di intervento
- calcolo degli indicatori e delle emissioni climalteranti e locali
- redazione dei programmi di implementazione, monitoraggio (e comunicazione)
- redazione del documento finale di PSCL

- *adozione e invio al Comune del PSCL*
- ~~*integrazione sulla base delle richieste del Comune*~~

Le Linee Guida interministeriali

1. *Mobility management e PSCL – Contesto di riferimento*

2. *Struttura del PSCL*

3. *Parte informativa e di analisi del PSCL*

4. *Parte progettuale del PSCL*

5. *Adozione del PSCL*

6. *Comunicazione del PSCL ai dipendenti*

7. *Monitoraggio del PSCL*



3.1. *Analisi delle condizioni strutturali aziendali e dell'offerta di trasporto*

3.2. *Analisi degli spostamenti casa-lavoro*



4.1. *Progettazione delle misure*

4.2. *Benefici conseguibili*

4.3. *Programma di implementazione*

Programma di comunicazione

Programma di monitoraggio

Le Linee Guida interministeriali – Gli allegati

→ Allegato 1 - Indice tipo di un PSCCL: contenuti minimi

→ Allegato 2 - Scheda informativa su condizioni strutturali aziendali e offerta di trasporto



→ Allegato 3 - Scheda informativa sugli spostamenti casa-lavoro dei dipendenti



→ Allegato 4 - Metodologia di valutazione dei benefici ambientali

I primi passi dopo l'incontro di oggi

1. *Mobility management e PSCL – Contesto di riferimento*

2. *Struttura del PSCL*

3. *Parte informativa e di analisi del PSCL*

4. *Parte progettuale del PSCL*

5. *Adozione del PSCL*

6. *Comunicazione del PSCL ai dipendenti*

7. *Monitoraggio del PSCL*



3.1. *Analisi delle condizioni strutturali aziendali e dell'offerta di trasporto*

3.2. *Analisi degli spostamenti casa-lavoro*



4.1. *Progettazione delle misure*

4.2. *Benefici conseguibili*

4.3. *Programma di implementazione*

Programma di comunicazione

Programma di monitoraggio

Come individuare le azioni sulla base dell'indagine conoscitiva

- Programma di Implementazione
- Programma di Comunicazione
- Programma di Monitoraggio

Scaturisce dall'incrocio tra la domanda di trasporto (questionario), l'offerta di servizi aziendali e pubblici, la propensione al cambiamento, le risorse aziendali disponibili

Linee Guida interministeriali

Prossimi incontri unitamente a come calcolare i benefici ambientali

La piattaforma e le fasi di lavoro

1. La piattaforma di ausilio alla redazione e aggiornamento dei Piani di Spostamento Casa-Lavoro

SCRAT mette a disposizione del Comune e delle imprese e PA mobilityPlatform, una web-application di mobility management utile per redigere i PSCL, e influenzare le scelte quotidiane di mobilità delle aziende e dei singoli dipendenti.

L'account del mobility manager di Area

1. La piattaforma di ausilio alla redazione e aggiornamento dei Piani di Spostamento Casa-Lavoro

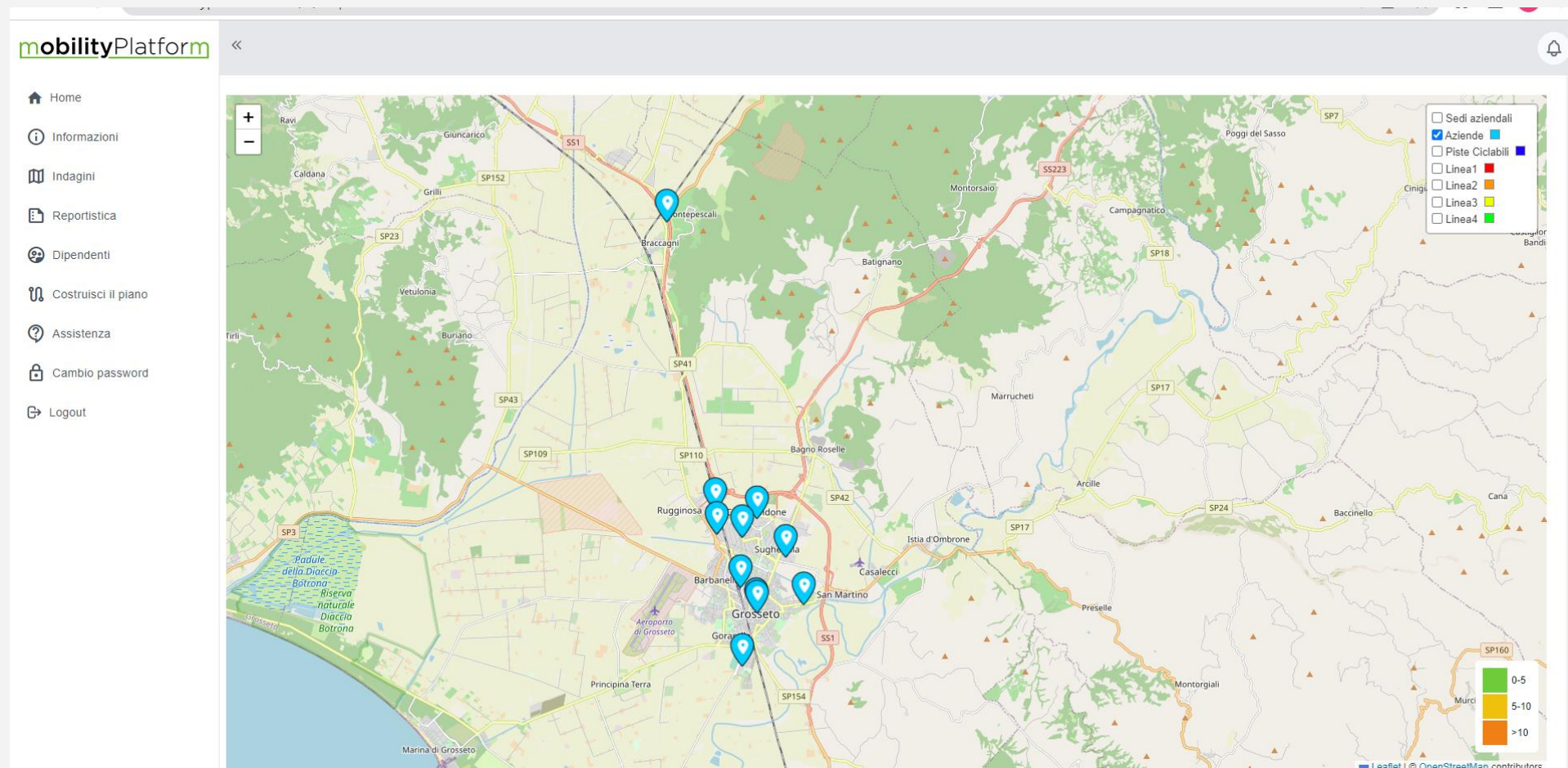

Imprese e PA del territorio

L'account del mobility manager aziendale

1. La piattaforma di ausilio alla redazione e aggiornamento dei Piani di Spostamento Casa-Lavoro

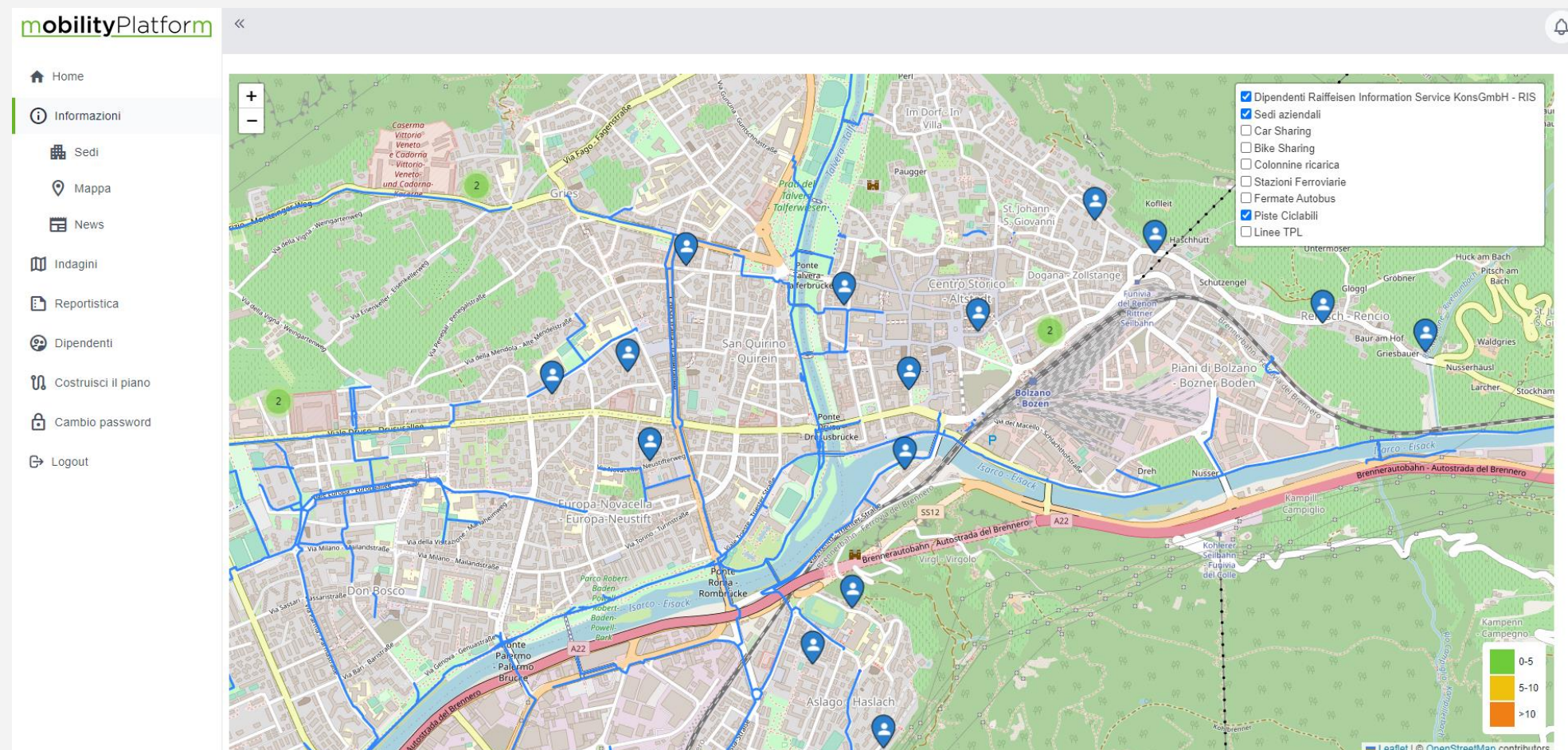

Dipendenti dell'impresa e layer delle ciclabili

L'account del dipendente

1. La piattaforma di ausilio alla redazione e aggiornamento dei Piani di Spostamento Casa-Lavoro

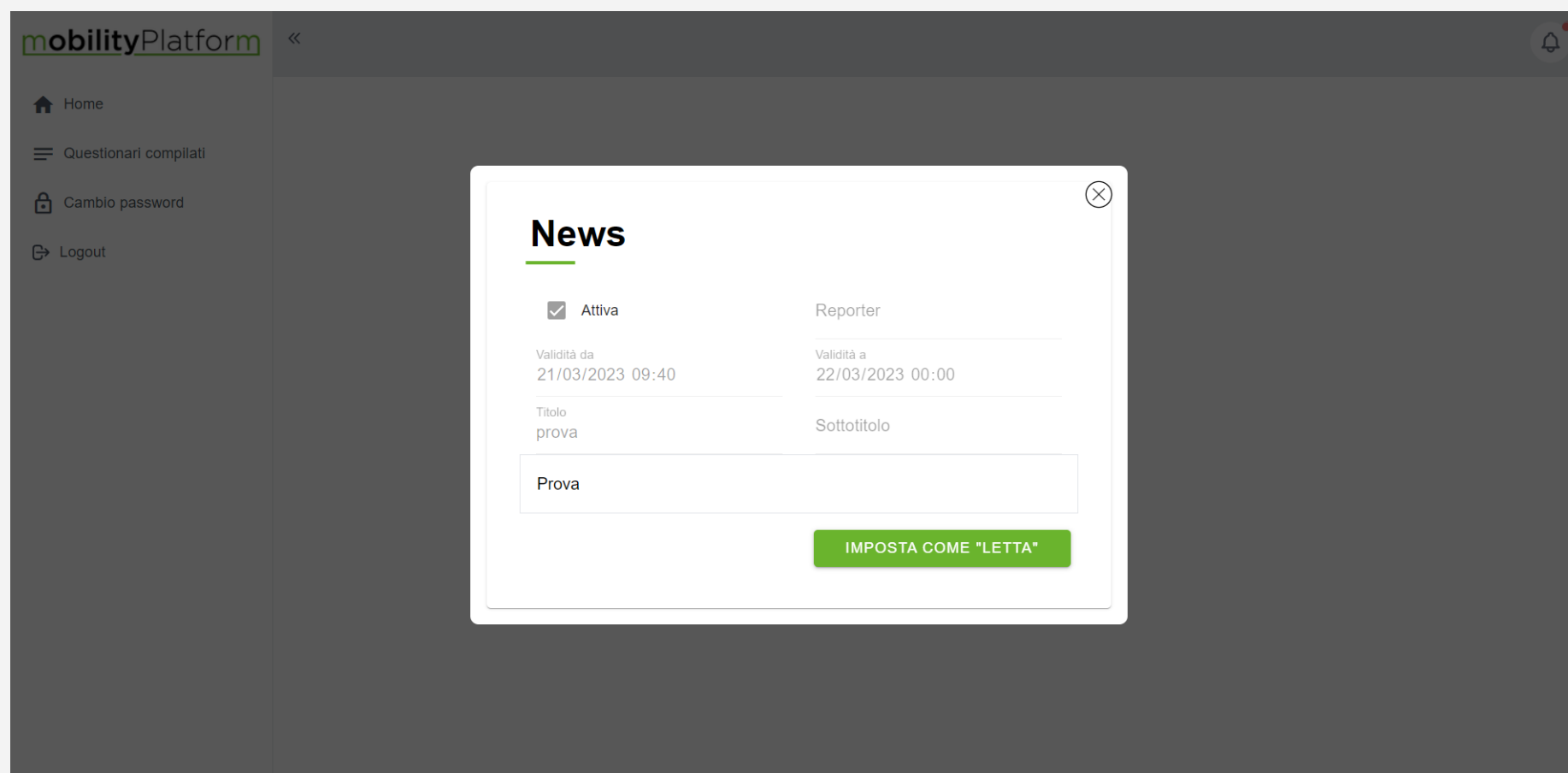

The screenshot shows the 'mobilityPlatform' interface. On the left, there is a navigation menu with the following items: Home, Questionari compilati, Cambio password, and Logout. The main content area displays a 'News' form with the following fields and options:

- Attiva
- Reporter
- Validità da: 21/03/2023 09:40
- Validità a: 22/03/2023 00:00
- Titolo prova
- Sottotitolo
- Prova
- IMPOSTA COME "LETTA"

La pagina delle news

Modulo di contatto

Assistenza mobilityPlatform

I campi contrassegnati con * sono obbligatori.

Nome *

Cognome *

Indirizzo e-mail *

Telefono *

Azienda di appartenenza *

Città in cui si trova la sede per la quale si richiede assistenza *



Richiesta di supporto *

Il percorso di lavoro



Consegna piattaforma

→ Sviluppo funzionalità adattive della piattaforma



Importazione layer informativi, settaggio piattaforma



Impostazione questionario di base con il Comune



I incontro formativo con imprese e PA : generalità e prime funzionalità della piattaforma (fino al questionario)



Caricamento dati aziendali a cura di imprese e PA



Personalizzazione questionario per ogni imprese e PA



II incontro formativo con imprese e PA : antecedente la somministrazione del questionario



Diffusione, comunicazione e chiusura questionario



III incontro formativo con le imprese e PA : funzionalità di analisi, di calcolo benefici e di redazione PSCL



Redazione PSCL a cura di imprese e PA

→ Analisi e valutazione dei PSCL presentati

Il Cronoprogramma delle Attività

3

1. La piattaforma di ausilio alla redazione e aggiornamento dei Piani di Spostamento Casa-Lavoro

Cronoprogramma

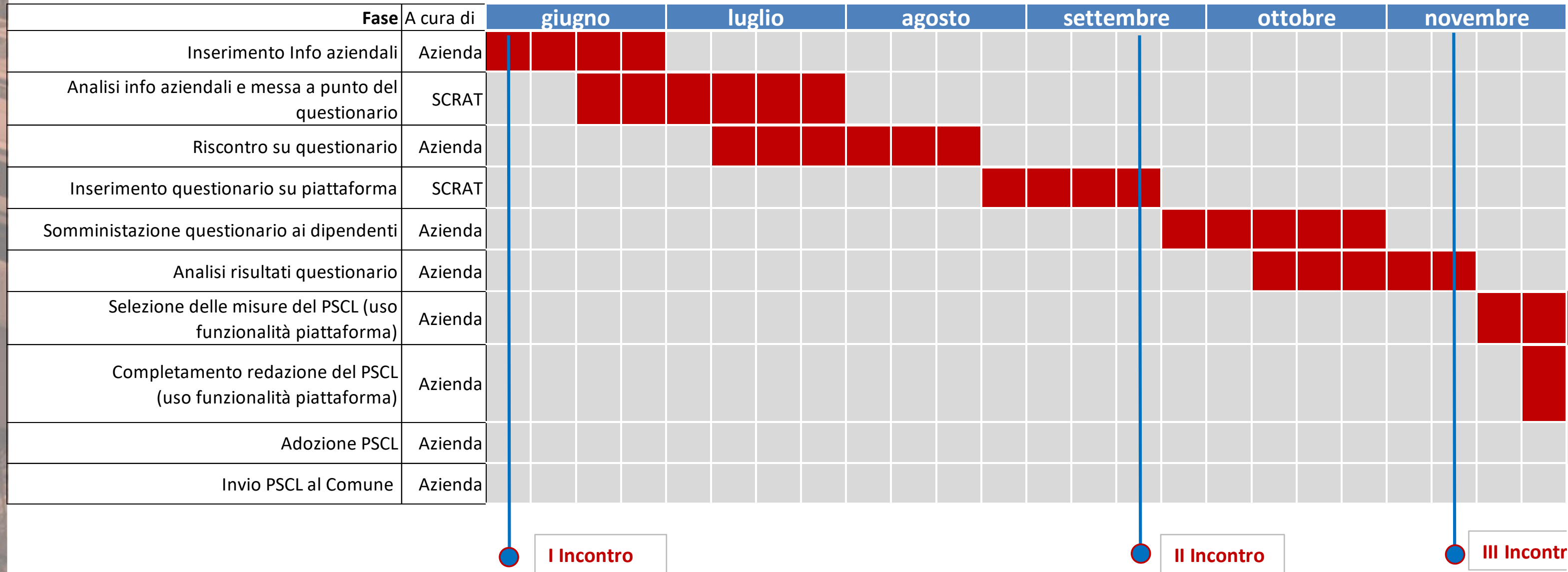

Se sei interessato alla piattaforma

4

assistenza@scrat-srl.it

Nome e Cognome

Telefono

Nome azienda

Indirizzo azienda (completo di CAP)